Satzung der Stadt Bergneustadt über die endgültige Herstellung der Erschließungsanlage „Entgarten“ vom 29.10.2014

Aufgrund des § 132 Baugesetzbuch (BauGB) v. 23.09.2004 (BGBl. I S. 2414) i. V. m. §§ 7, 41 Abs. 1 Satz 2 Buchst. g) der Gemeindeordnung für das Land Nordrhein-Westfalen (GO NRW) vom 14.07.1994 (GV. NRW S. 666) sowie gemäß § 8 Abs. I und III der Satzung über die Erhebung von Erschließungsbeiträgen in der Stadt Bergneustadt vom 18.11.1991 (Erschließungsbeitragssatzung) – in den jeweils gültigen Fassungen – hat der Rat der Stadt Bergneustadt in seiner Sitzung am 22.10.2014 folgende Satzung beschlossen:

§ 1

Die Erschließungsanlage "Entgarten" (im beigefügten Lageplan schraffiert dargestellt) ist abweichend von § 8 Abs. I der Erschließungsbeitragssatzung ohne Gehwege sowie ohne Begleitgrün im Sinne von § 2 Abs. I Nr. 5 a v. g. Erschließungsbeitragssatzung endgültig hergestellt.

§ 2

Diese Satzung tritt am Tage nach ihrer Bekanntmachung in Kraft.

Bekanntmachungsanordnung

Die vorstehende Satzung über die endgültige Herstellung der Erschließungsanlage "Entgarten" wird hiermit öffentlich bekannt gemacht. Gem. § 7 Abs. 6 der Gemeindeordnung für das Land Nordrhein-Westfalen (GO NRW) wird darauf hingewiesen, dass eine Verletzung von Verfahrens- oder Formvorschriften der GO NRW beim Zustandekommen dieser Satzung nach Ablauf eines Jahres seit der Bekanntmachung nicht mehr geltend gemacht werden kann, es sei denn,

- a) eine vorgesehene Genehmigung fehlt oder ein vorgeschriebenes Anzeigeverfahren wurde nicht durchgeführt,
- b) diese Satzung ist nicht ordnungsgemäß öffentlich bekannt gemacht worden,
- c) der Bürgermeister hat den Ratsbeschluss vorher beanstandet oder
- d) der Form- oder Verfahrensmangel ist gegenüber der Stadt vorher gerügt und dabei die verletzte Rechtsvorschrift und die Tatsache bezeichnet worden, die den Mangel ergibt.

Bergneustadt, den 29.10.2014

Wilfried Holberg
Bürgermeister

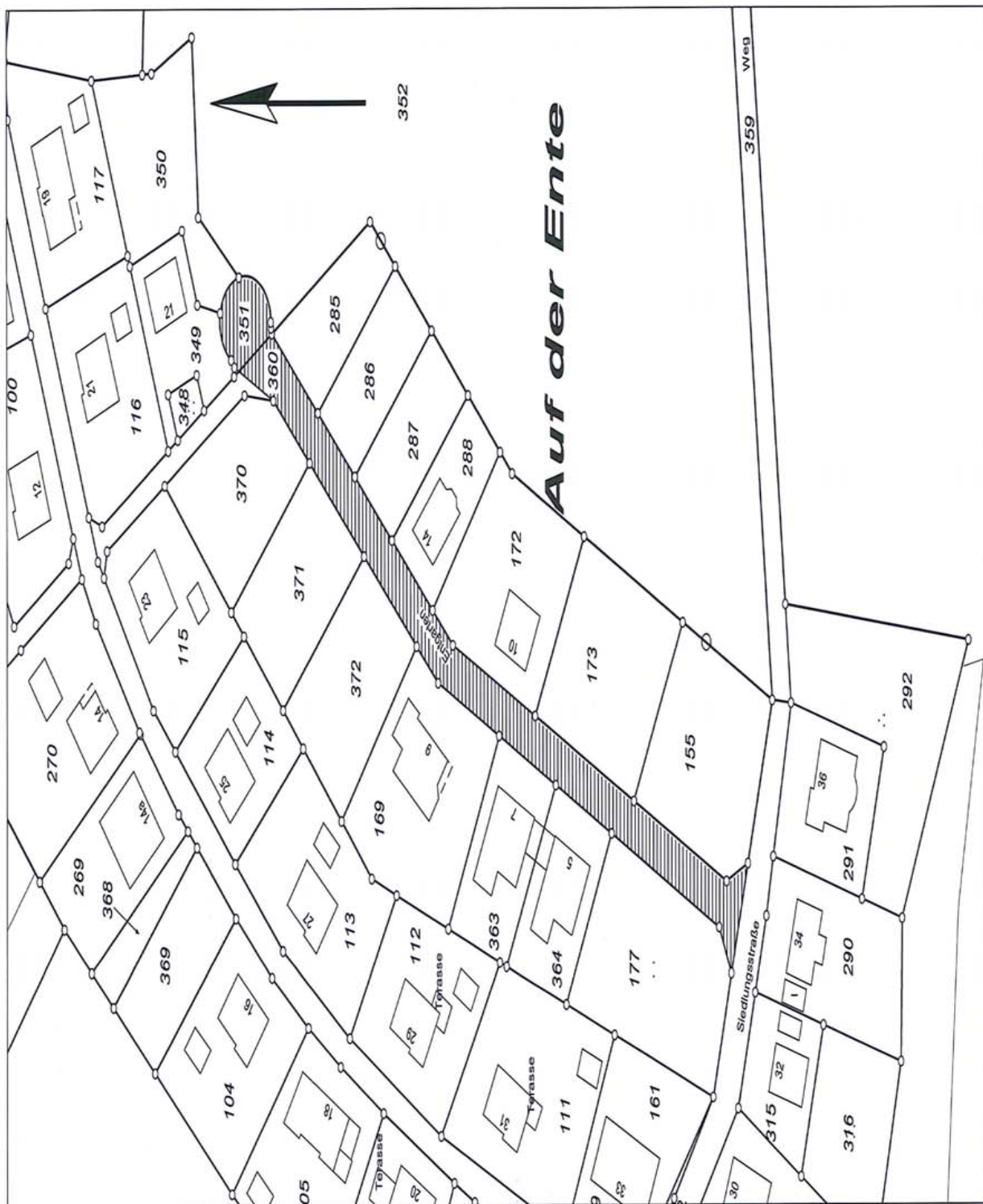

Veröffentlicht im Amtsblatt der Stadt Bergneustadt "Bergneustadt im Blick" am 05.11.2014, Folge 727